

AMICALE LAÏQUE DE RIVEDOUX

SECTION GRANDES RANDONNÉES DU MERCREDI

Randonnées des Mercredis du mois de mars 2026

Date	Itinéraire	Lieu de RV
04/03/2026 Openrunner : 20870206	Sainte Marie <i>Sentier des 5 paysages</i> D = 10,5 km Départ parking Port Notre Dame	Parking de « Réglisse » Rivedoux Départ à 13h45 Covoiturage
11/03/2026 Openrunner : 23127814	Salles sur mer <i>Campagne et châteaux</i> D = 10 km Départ : église Salles (voir plan)	idem
18/03/2026 Openrunner : 23224484	Du marais de Tasdon au canal de Rompsay. D = 10 km Départ centre équestre de la moulinette. (Plan)	idem
25/03/2026 Openrunner : 22364502	Les Portes <i>Marais, trousse chemise</i> D = 9,7 km Départ : maison du fier	idem

Renseignements : Dominique 06 64 95 61 51 Éric 06 73 21 38 30
Jean 06 15 92 51 01 Monique 06 74 11 59 11
Sylvie 06 78 09 26 92 Yves 06 10 34 27 72
Chantal 06 63 26 30 58

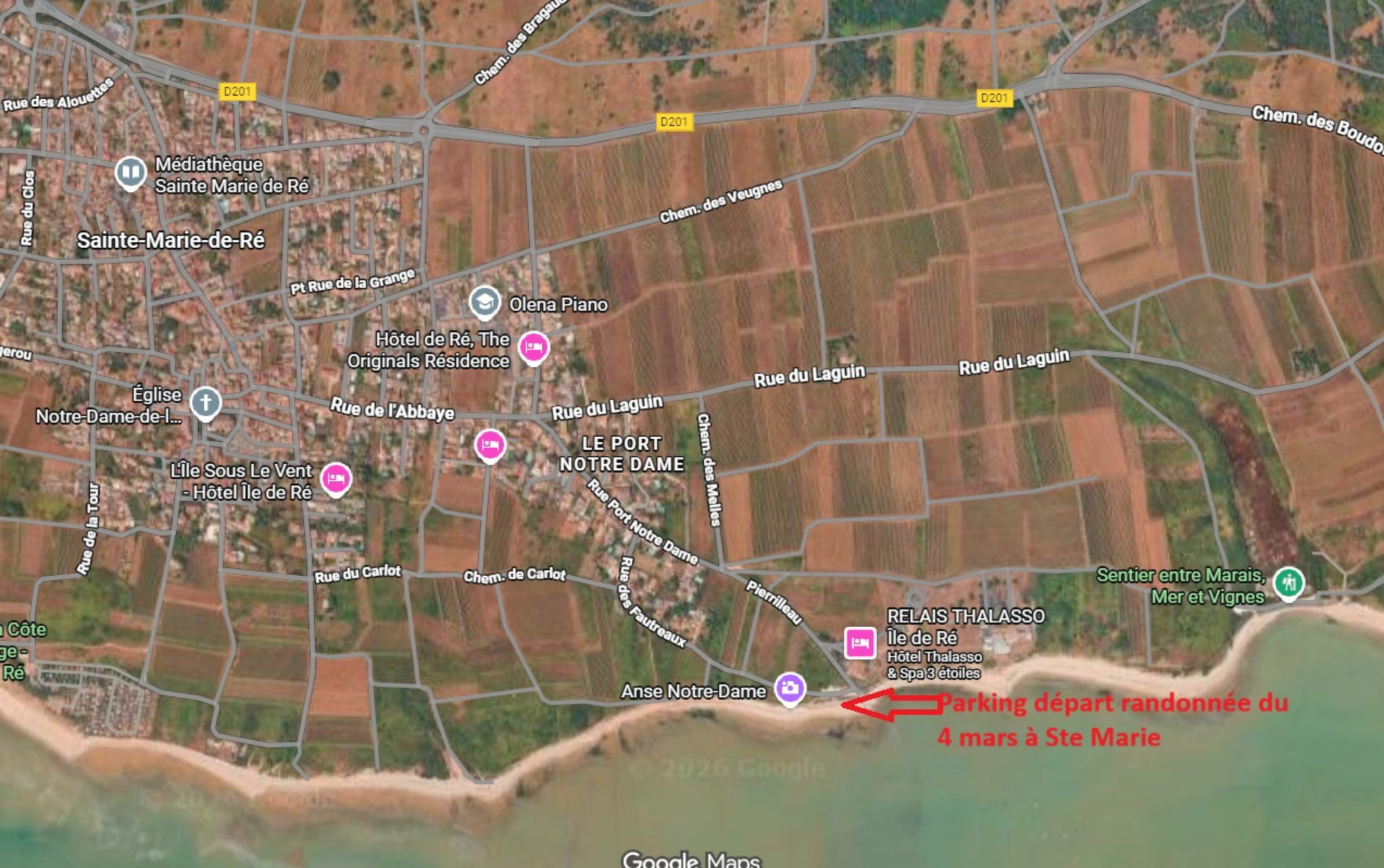

D201

D201

D201

Médiathèque
Sainte Marie de Ré

Sainte-Marie-de-Ré

Pt Rue de la Grange

Olena Piano

Hôtel de Ré, The
Originals Résidence

Église
Notre-Dame-de-l...

L'île Sous Le Vent
- Hôtel Île de Ré

LE PORT
NOTRE DAME

RELAIS THALASSO
Île de Ré
Hôtel Thalasso
& Spa 3 étoiles

**Parking départ randonnée du
4 mars à Ste Marie**



Parking église Salles sur mer
Départ rando du 11 mars

